DCM-120KE-HC

Distributeur de Glaçons / d'eau

Capacité de production (kh/24h) - AT 10°C, WT 10°C: 125

Capacité de stockage: 4 kg

TYPE DE GLACE: Glaçon cubelet + eau

ACCESSOIRES INCLUS

Brosse, Kit d'installation

ACCESSOIRES OPTIONNELS

Pas disponibles

FILTRES À EAU CORRESPONDANTS

4HC-H Single, 4HX Cartouche de remplacement

NUMÉRO D'ARTICLE: L032
PAYS D'ORIGINE: GRANDE BRETAGNE

Le DCM-120KE-HC est un distributeur de glaçons/d'eau capable de produire jusqu'à 125 kg de glace cubelet en 24 heures. Il permet plusieurs combinaisons de distribution: glaçons, glaçons et eau, eau uniquement. Il peut être utilisé dans divers environnements tels que les maisons de retraite, les restaurants, les parcs de loisirs et la santé. La quantité de glace produite est réglable de manière très intuitive. Cela permet une configuration rapide, adaptée à chaque usage, particulièrement en self-service.

- Nos distributeurs de glaçons sont très compacts et arborent une ligne moderne, ils s'intègrent donc parfaitement dans tous les espaces, même les plus restreints.
- Le système de distribution des glaçons est simplement composé d'une languette poussoir. Il est possible de la remplacer par un bouton poussoir en option afin d'éviter tout contact entre le verre et la machine pour préserver une hygiène optimale.
- Le système de distribution de glace comprend une languette poussoir et des boutons de commande à LED.
- Contrôle des portions via un interrupteur de distribution.
- Idéal pour les environnements en libre-service.
- L'alimentation en eau pour la fabrication de glace est régulée par un flotteur et une vanne électromagnétique.
- Également disponible avec des boutons poussoirs en alternative à la languette poussoir afin d'éviter tout contact entre le verre et la machine pour préserver une hygiène optimale.

PÉRIODE DE GARANTIE	EXTÉRIEUR
2 ans	**Acier inoxydable (côtés, arrière), moulage en ABS (avant, dessus, bac d'égouttage)**

Type de réfrigérant: R290 / Réfrigérant: 0,095 kg / Equivalent en CO2: 0,285 kg

CONDITIONS DE FONCTIONNEMENT

Température ambiante (minimum): 5 °C, Température ambiante (maximum): 40 °C, Pression d'alimentation en eau (minimum): 0,05MPa (0,5bar), Pression d'alimentation en eau (maximum): 0,78MPa (7,8bar), Température d'approvisionnement en eau (minimum): 5 °C, Température d'alimentation en eau (maximale): 35 °C, Plage de tension: ±6%

CERTIFICATIONS

Hoshizaki Benelux
Twentepoort West 62
7609 RD Almelo
Pays-Bas

T. +31 85 0188 370
info@hoshizaki.nl
www.hoshizaki.be
www.hoshizaki-europe.com

DCM-120KE-HC

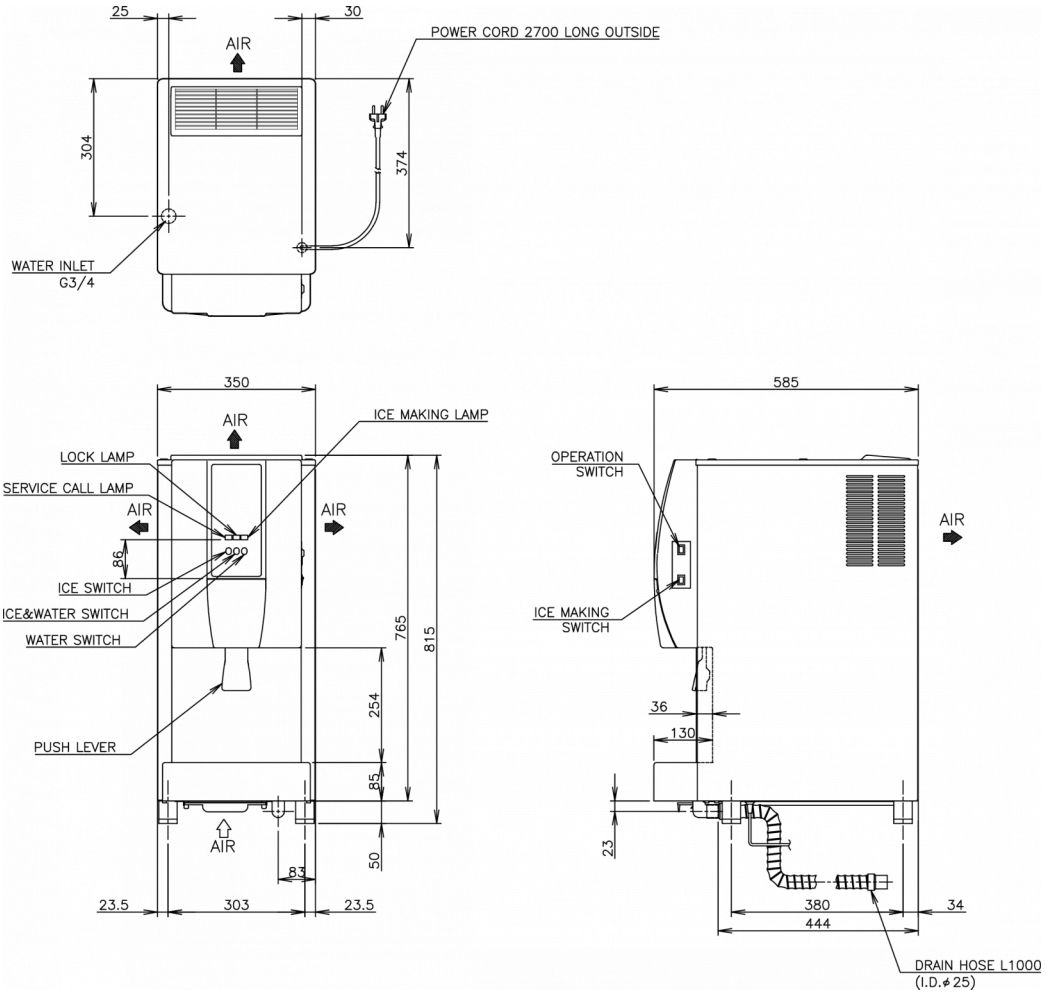

SPÉCIFICATIONS TECHNIQUES

Système de refroidissement	Alimentation électrique	Consommation électrique	Protection de l'interrupteur de circuit électrique	Rejet de Chaleur (AT 32°C, WT 21°C)	Capacité de production (kh/24h) - AT 10°C, WT 10°C	Capacité de production (kh/24h) - AT 21°C, WT 15°C	Capacité de production (kh/24h) - AT 32°C, WT 21°C	Consommation d'eau (m3/24h) - AT 10°C, WT 10°C
Refroidissement par air	1/220 - 240V/50Hz	0,45 kW	10 Ampère	0,78 kW	125	105	85	0,125

SPÉCIFICATIONS TRANSPORT

Largeur (emballée)	Profondeur (emballée)	Hauteur (emballée)	Volume (emballé)	Poids brut	Largeur	Profondeur	Hauteur incluant les pieds (minimum)	Hauteur y compris les pieds (maximum)	Poids net
440 mm	655 mm	1 026 mm	0,296 m3	65 kg	350 mm	585 mm	815 mm	830 mm	56 kg

Avertissement: Tous les efforts ont été faits pour s'assurer que les informations contenues dans cette fiche technique sont exactes au moment de la publication. Hoshizaki Europe BV décline toute responsabilité en cas d'erreurs typographiques, d'omissions ou d'interprétation erronée des informations contenues dans cette publication et se réserve le droit de la modifier sans préavis.

Veuillez observer: Également disponible avec bouton-poussoir en alternative à la languette (DCM-120KE-P-HC).

Hoshizaki Belgium info@hoshizaki.nl
Hoshizaki Danmark info@hoshizaki.dk
Hoshizaki Deutschland vertrieb@hoshizaki.de
Hoshizaki France info@hoshizaki.fr
Hoshizaki Iberia info@hoshizaki.es
Hoshizaki Italia commerciale@hoshizaki.it
Hoshizaki Middle East sales.ex@hoshizaki-europe.com

Hoshizaki Netherlands info@hoshizaki.nl
Hoshizaki Norge salg@hoshizaki.no
Hoshizaki Sverige orderSE@hoshizaki.dk
Hoshizaki UK uksales@hoshizaki.uk
Pays exportateurs sales.ex@hoshizaki-europe.com
Autres pays sales.ex@hoshizaki-europe.com

www.hoshizaki.be