HNC-120BE-L-BLH

Sushivitrine met LED verlichting, compressor linkerzijde

PRODUCT SERIE: HNC 120
ARTIKELNUMMER: S051-C174
LAND VAN OORSPRONG: JAPAN





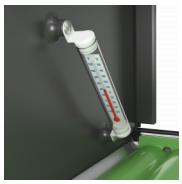

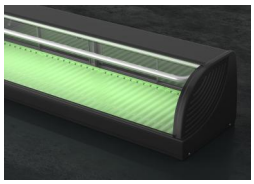

This Hoshizaki HNC-120BE-L-BLH is een sushivitrine met de condensorunit aan de linkerzijde (linker uitvoering). Het heeft een netto volume van 42 liter en een kastbreedte van 1200 mm. Uitgerust met een schuifdeur met een hoogte van 150 mm aan de bedieningszijde, LED-verlichting, thermometer en lichtgewicht ABS schappen.

- Zelfstandige unit.
- Gekoelde glazen displayvitrine.
- Bovenste glas loopt schuin naar beneden, waardoor er bovenop de units ruimte is voor borden.
- Antisplinterfolie op het glas.
- Luchtstroom van de condensor aan de achterzijde en afvoer aan de zijkant.
- Groot condensoroppervlak verbetert de koelprestaties.
- De buisvormige verdamper absorbeert continu warmte (geen druppelvorming).
- Stevige voedseltrays met afgeronde groef, geschikt voor sushi.
- De verhoogde zijkanten van de trays zorgen voor een betere luchtcirculatie.
- LED-verlichting.
- Thermometer in de kast.
- De schuifdeur en de ABS schappen kunnen eenvoudig worden gedemonteerd en verwijderd voor dagelijkse reiniging.
- Niet bedoeld om gebruikt te worden als gekoelde opslagkast.

GARANTIEPERIODE
2 jaar

UITWENDIG
Helder glas, ABS plastic, PVC plastic

INTERIEUR
Helder glas, ABS plastic, RvS

Type koudemiddel: R600a / Koelmiddel: 0,032 kg / CO2-equivalent: 0,096 kg / GWP: 3 GWP

BEDRIJFSOMSTANDIGHEDEN

Omgevingstemperatuur (minimum): 10 °C, Luchttemperatuur (maximum): 30 °C

TOEBEHOREN INBEGREPEN

ABS schap (groot) x 2, ABS schap (klein) x 1

OPTIONELE EXTRA'S

N.V.T.

CERTIFICERINGEN

Hoshizaki Benelux
Twentepoort West 62
7609 RD Almelo
Nederland

T. (0)85 0188370
info@hoshizaki.nl
www.hoshizaki.nl
www.hoshizaki-europe.com

HOSHIZAKI

HNC-120BE-L-BLH

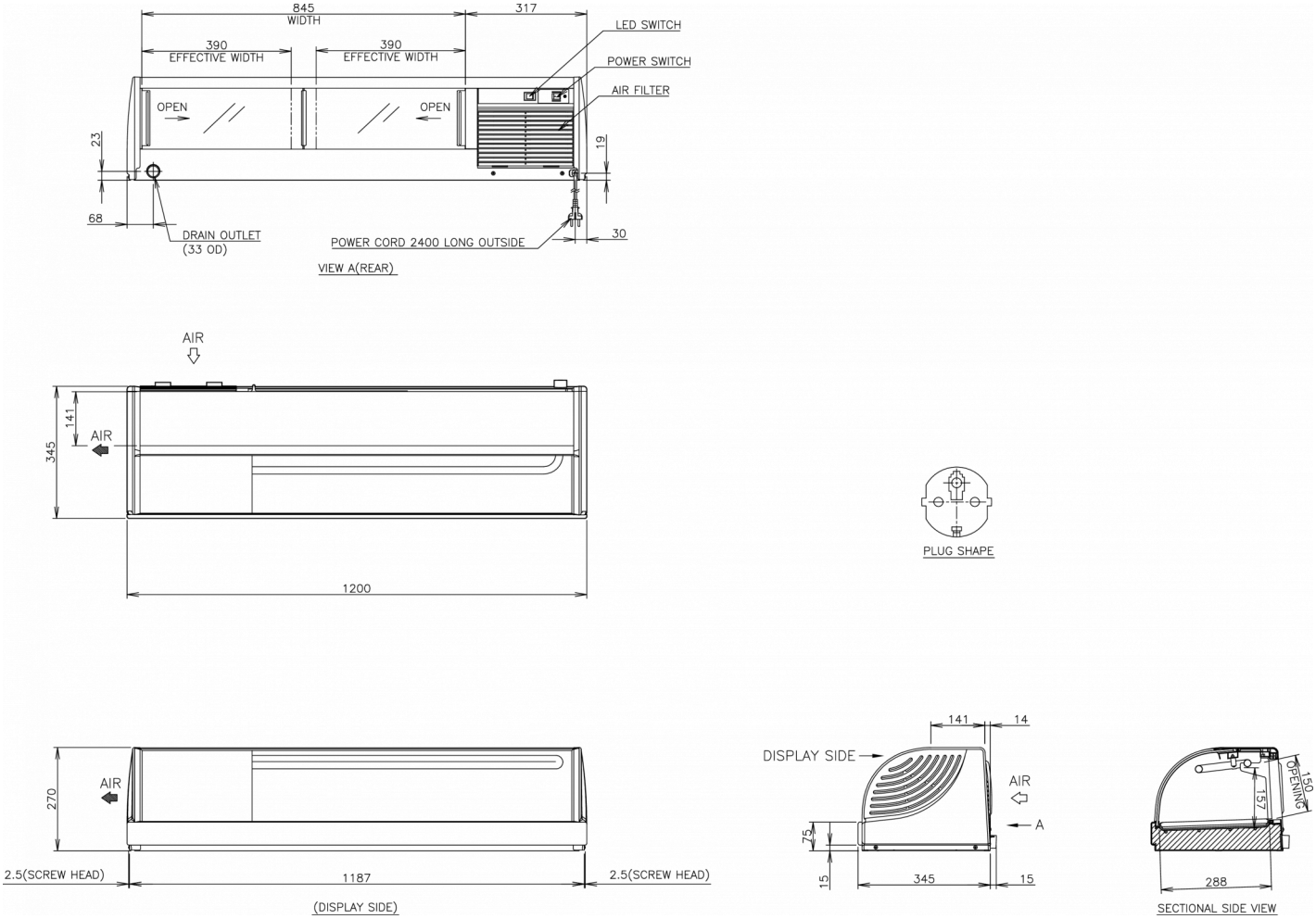

TECHNISCHE SPECIFICATIES

Koelsysteem	Temperatuurretentie (6 uren)	Voeding	Vermogen	Elektrisch verbruik	Warmteafvoer (AT 32°C, WT 21°C)
Ingebouwd koelsysteem	5 °C	1/220 - 240V/50Hz	140 W	0,14 kW	0,41 kW

Volume, netto	Binnenafmetingen (B x D x H)	Compressor	LED
42 l	845 mm x 288 mm x 157 mm	Linkerzijde	Inclusief LED

VERZENDSPECIFICATIES

Breedte (verpakt)	Diepte (verpakt)	Hoogte (verpakt)	Volume (verpakt)	Bruto gewicht	Breedte	Diepte	Hoogte	Netto gewicht
1.280 mm	415 mm	517 mm	0,275 m3	44 kg	1.200 mm	345 mm	270 mm	32 kg

Disclaimer: Alles is in het werk gesteld om ervoor te zorgen dat de informatie in dit specificatieblad correct is op het moment van publicatie. Hoshizaki Europe BV aanvaardt geen verantwoordelijkheid of aansprakelijkheid voor typografische fouten of weglatingen of voor een verkeerde interpretatie van de informatie in de publicatie en behoudt zich het recht voor om zonder kennisgeving te wijzigen.

HOSHIZAKI

Hoshizaki Belgium info@hoshizaki.nl
Hoshizaki Danmark info@hoshizaki.dk
Hoshizaki Deutschland vertrieb@hoshizaki.de
Hoshizaki France info@hoshizaki.fr
Hoshizaki Iberia info@hoshizaki.es
Hoshizaki Italia commerciale@hoshizaki.it
Hoshizaki Middle East sales.ex@hoshizaki-europe.com

Hoshizaki Netherlands info@hoshizaki.nl
Hoshizaki Norge salg@hoshizaki.no
Hoshizaki Sverige order@hoshizaki.se
Hoshizaki UK uksales@hoshizaki.uk
Exportlanden sales.ex@hoshizaki-europe.com
Andere landen sales.ex@hoshizaki-europe.com

www.hoshizaki.nl