BEERMATIC SingleTap CFD-AS61A-EU

AUTOMATISCHE BIERZAPFANLAGE

ARTIKELNUMMER: 66AZ-D135
HERKUNFTSLAND: JAPAN

Die HOSHIZAKI BEERMATIC SINGLE TAP ist ein vollautomatische Bierzapfanlage mit Schaummechanismus. Die kontaktlose Portionskontrolle ermöglicht es, eine voreingestellte Menge an gekühltem Bier und Schaum auf Knopfdruck zu servieren.

Perfekte Portionierung: Das Verhältnis von Bier zu Schaum kann für verschiedene Biersorten oder für lokale Anforderungen oder Vorlieben angepasst werden. Die automatische Kippvorrichtung ist mit allen gängigen Gläsern kompatibel. Größen (50 mm oder mehr im Innendurchmesser und 105 mm oder weniger im Außendurchmesser).

Kostenkontrolle: Das Bier wird zuerst ausgegeben, separat gefolgt von Schaum. Somit ist die Ausgabemenge sehr genau, ohne dass Bier und / oder Schaum verschüttet werden (kaum Schankverlust). Zusätzlich überwacht der Portionszähler die Anzahl der ausgegebenen Einheiten.

- Internes Kühlsystem. Fassbier kann aus Fässern mit Umgebungstemperatur serviert werden.
- Es können zwei verschiedene Biersorten gleichzeitig gezapft werden.
- Kontaktlose Abgabemengenkontrolle.
- Manuelles Einschänken kann schnell umgesetzt werden.
- Abgaberate 4 Gläser pro Minute.
- Entwickelt für große Abgabemengen. Nach dem ersten Runterkühlen können in 4 Stunden insgesamt 65 Liter Bier gezapft werden.
- Pausenzeit: 45 Minuten. Nach Pausenzeit verfügbare Menge: 10,2 Liter.
- Manuelles Anheben oder Absenken der Glashalterung auf den gewünschten Abstand von jedem Zapfhahn.
- Durch Ausklappen oder Einklappen der Sprungfederhalterung können von jedem einzelnen Zapfhahn Behältnisse in in zwei unterschiedlichen voreingestellten Größen befüllt werden.

ENTHALTENES ZUBEHÖR

Plattform

OPTIONALE EXTRAS

N/A

GARANTIEZEIT	AUSSEN
2 Jahre Garantie auf Teile und Lohn	**ABS front and side panels, bottom plate of galvanized steel**

NUTZUNGSBESCHRÄNKUNGEN

Umgebungstemperatur (minimum): 5 °C, Umgebungstemperatur (maximal): 32 °C, Spannungsbereich: Nennspannung ± 6%

ZERTIFIZIERUNGEN

ISO HOSHIZAKI • ISO 9001 | ISO HOSHIZAKI • ISO 14001 | CE

Dienstag, 23 September 2025, 02:50

Hoshizaki Europe B.V.
Burgemeester Stramanweg 101
1101 AA Amsterdam
The Netherlands

vertrieb@hoshizaki.de
www.hoshizaki-europe.com

BEERMATIC SingleTap CFD-AS61A-EU

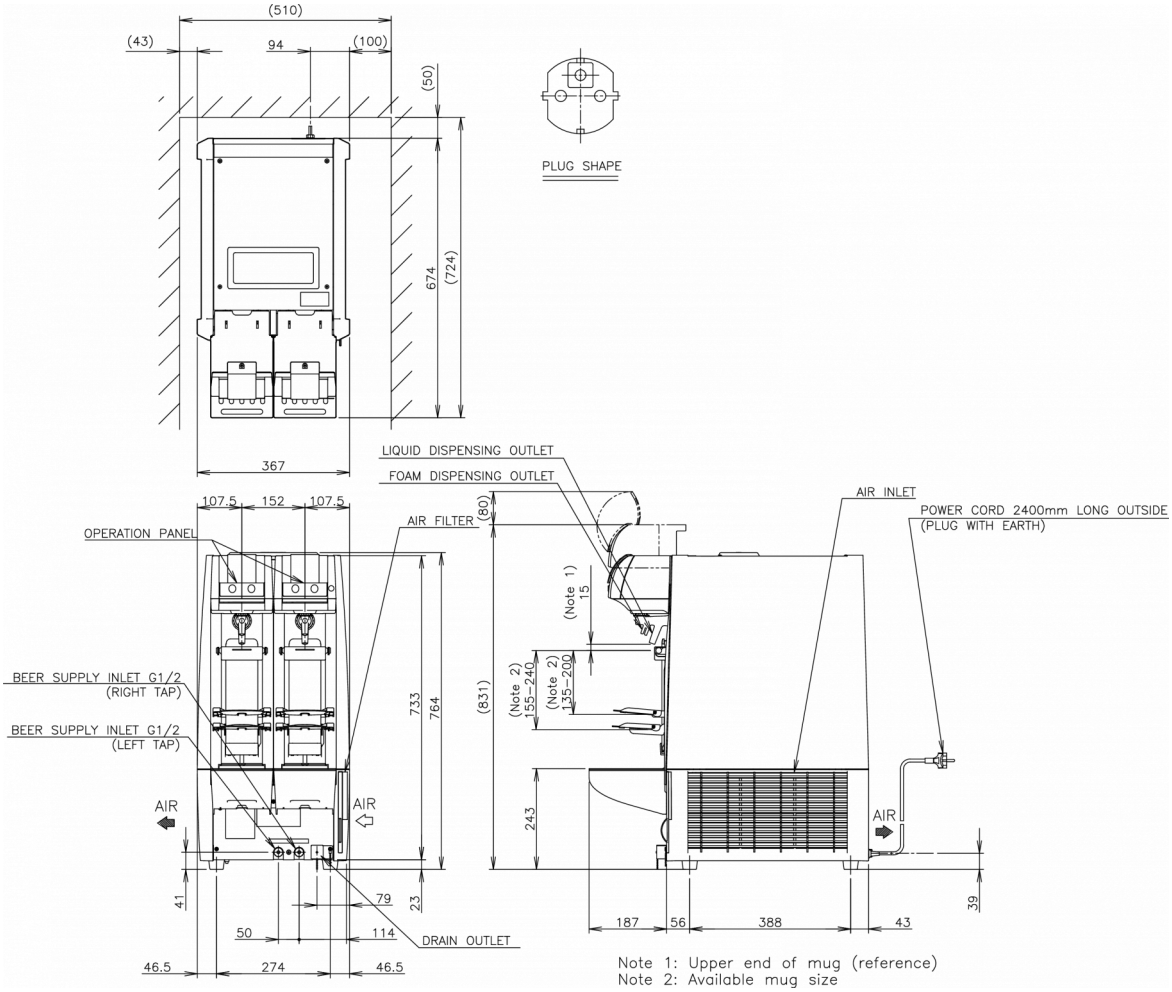

SPEZIFIKATIONEN

Kühlsystem	Elektrischer Anschluss	Elektrische Leistungsschutzschalter
Luftgekühlt	1/220 - 240V/50Hz	2 Ampere

VERSANDANGABEN

Breite (verpackt)	Tiefe (verpackt)	Höhe (verpackt)	Volumen (verpackt)	Bruttogewicht	Breite	Tiefe	Höhe	Nettogewicht
795 mm	335 mm	410 mm	0,109 m3	16 kg	170 mm	307 mm	520 mm	10,2 kg

Haftungsausschluss: Es wurden alle Anstrengungen unternommen, um sicherzustellen, dass die in diesem Datenblatt enthaltenen Informationen zum Zeitpunkt der Veröffentlichung korrekt sind. Hoshizaki Europe BV übernimmt keine Verantwortung oder Haftung für Druckfehler oder Auslassungen oder für eine Fehlinterpretation der Informationen in dieser Veröffentlichung und behält sich das Recht auf Änderungen ohne vorherige Ankündigung vor.

Bitte beachten: Die Bierzapfanlage ist für Gläser ab 50 mm Innendurchmesser und bis zu 105 mm Außendurchmesser geeignet. Der Unterschied zwischen einem großen Glas und einem mittelgroßen Glas muss 20 mm oder mehr in der Höhe betragen. Wenn Sie Gläser oder Becher in anderen Größen verwenden möchten, schauen Sie bitte in die Bedienungsanleitung.

Hoshizaki Belgium info@hoshizaki.nl
Hoshizaki Danmark info@hoshizaki.dk
Hoshizaki Deutschland vertrieb@hoshizaki.de
Hoshizaki France info@hoshizaki.fr
Hoshizaki Iberia info@hoshizaki.es
Hoshizaki Italia commerciale@hoshizaki.it
Hoshizaki Middle East sales.ex@hoshizaki-europe.com

Hoshizaki Netherlands info@hoshizaki.nl
Hoshizaki Norge salg@hoshizaki.no
Hoshizaki Sverige orderSE@hoshizaki.dk
Hoshizaki UK uksales@hoshizaki.uk
Exportländer sales.ex@hoshizaki-europe.com
Andere Länder sales.ex@hoshizaki-europe.com

www.hoshizaki-europe.com