HNC-120BE-L-BLH

Vitrina de sushi con iluminación LED, versión motor a la izquierda

GAMMA DE PRODUCTOS: HNC 120
NÚMERO DE ARTÍCULO: S051-C174
PAÍS DE ORIGEN: JAPON

La Hoshizaki HNC-120BE-L-BLH es una vitrina de sushi con unidad condensadora a la izquierda. Tiene un volumen neto de 42 l y una anchura de de 1200 mm. Está equipada con una puerta corredera en el lado del operador de 150 mm de altura, iluminación LED, termómetro y bandejas interiores de ABS.

- Unidad autónoma
- Vitrina expositora refrigerada
- El cristal superior se inclina hacia abajo, lo que deja espacio para colocar platos sobre la unidad
- Lámina antifragmentación en el cristal
- Frío estático, sin ventilación forzada
- El flujo de aire del condensador entra por la parte trasera y sale por el lateral
- La gran superficie del condensador mejora el rendimiento de refrigeración
- El evaporador de forma tubular absorbe el calor de forma continua (sin goteo)
- Bandejas macizas con ranura para adaptarse a las piezas de sushi
- Las aletas laterales elevadas de las bandejas permiten una mayor circulación de aire
- Iluminación LED
- Termómetro en el interior del mueble
- La puerta corredera y las bandejas de ABS se desmontan y retiran con facilidad para la limpieza diaria
- No está diseñada para usarse como armario de conservación refrigerado

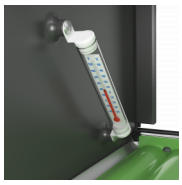

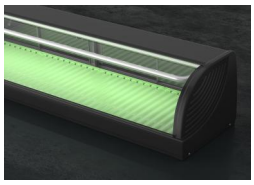

PERÍODO DE GARANTÍA
2 años en piezas y mano de obra

EXTERIOR
Cristal transparente, Plástico ABS, Plástico PVC

INTERIOR
Cristal transparente, Plástico ABS, Acero inoxidable

Tipo de refrigerante: R600a / Refrigerante: 0,032 kg / Equivalente de CO2: 0,096 kg / GWP: 3 GWP

CONDICIONES LIMITANTES DE FUNCIONAMIENTO

Temperatura ambiente (mínima): 10 °C, Temperatura ambiente (máxima): 30 °C

ACCESORIOS INCLUIDOS

Soporte para alimentos (grande) x 2, Soporte para alimentos (pequeño) x 1

EXTRAS OPCIONALES

N/A

CERTIFICACIONES

Hoshizaki Iberia
Travessera de Gràcia, 73-79 4t 6ª
08006 Barcelona
España

T. +34 (0)93 626 03 17
info@hoshizaki.es
www.hoshizaki.es

HNC-120BE-L-BLH

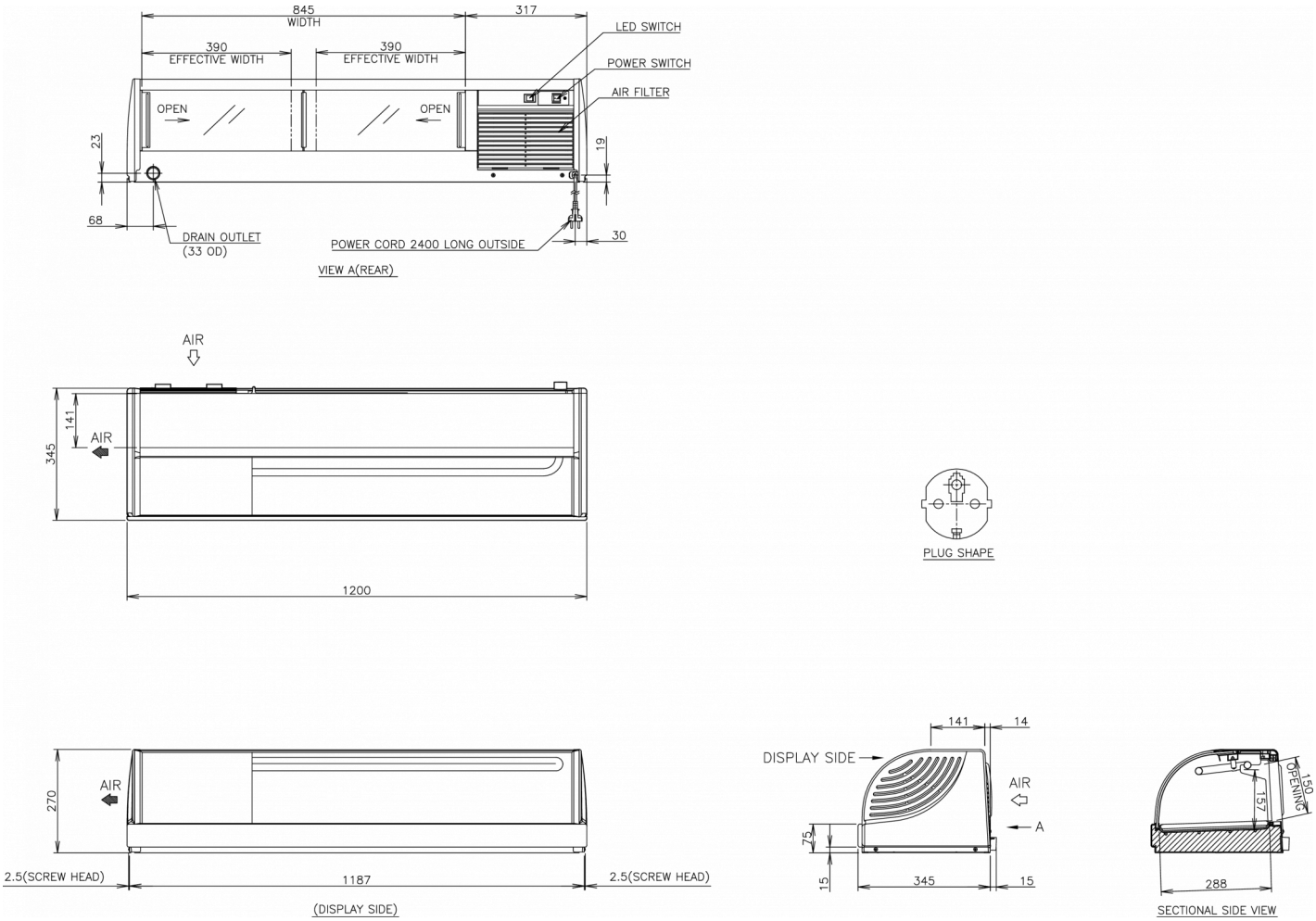

ESPECIFICACIONES TÉCNICAS

Sistema de refrigeración	Retención de temperatura (6h)	Fuente de alimentación	Carga de conexión	Consumo eléctrico	Expulsión de calor (AT 32°C, WT 21°C)
Sistema de refrigeración incorporado	5 °C	1/220 - 240V/50Hz	140 W	0,14 kW	0,41 kW

Volumen neto	Dimensiones internas (An x Pr x Al)	Compresor	LED
42 l	845 mm x 288 mm x 157 mm	Motor a la izquierda	Incluye LED

ESPECIFICACIONES DE ENVÍO

Ancho (en caja)	Profundo (en caja)	Altura (en caja)	Volumen (en caja)	Peso bruto	Ancho	Profundo	Altura	Peso neto
1.280 mm	415 mm	517 mm	0,275 m3	44 kg	1.200 mm	345 mm	270 mm	32 kg

Descargo de responsabilidad: Se ha realizado todo el esfuerzo necesario para asegurar que la información contenida en esta ficha técnica sea precisa en el momento de su publicación. Hoshizaki Europe BV no asume ninguna responsabilidad por errores tipográficos u omisiones, ni por cualquier interpretación errónea de la información contenida en la publicación, y se reserva el derecho de realizar cambios sin previo aviso.

Hoshizaki Belgium info@hoshizaki.nl
Hoshizaki Danmark info@hoshizaki.dk
Hoshizaki Deutschland vertrieb@hoshizaki.de
Hoshizaki France info@hoshizaki.fr
Hoshizaki Iberia info@hoshizaki.es
Hoshizaki Italia commerciale@hoshizaki.it
Hoshizaki Middle East sales.ex@hoshizaki-europe.com
Hoshizaki Netherlands info@hoshizaki.nl
Hoshizaki Norge salg@hoshizaki.no
Hoshizaki Sverige order@hoshizaki.se
Hoshizaki UK uksales@hoshizaki.uk
Países exportadores sales.ex@hoshizaki-europe.com
Otros paises sales.ex@hoshizaki-europe.com
www.hoshizaki.es