HNC-180BE-R-BLH

Vitrina de sushi con iluminación LED, versión motor a la derecha

GAMMA DE PRODUCTOS: HNC 180
NÚMERO DE ARTÍCULO: S056-C174
PAÍS DE ORIGEN: JAPON





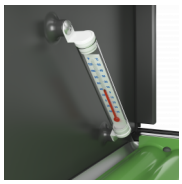

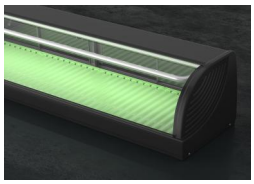

La Hoshizaki HNC-180BE-R-BLH es una vitrina de sushi con unidad condensadora a la derecha. Tiene un volumen neto de 72 l y una anchura de de 1800 mm. Está equipada con una puerta corredera en el lado del operador de 150 mm de altura, iluminación LED, termómetro y bandejas interiores de ABS.

- Unidad autónoma
- Vitrina expositora refrigerada
- El cristal superior se inclina hacia abajo, lo que deja espacio para colocar platos sobre la unidad
- Lámina antifragmentación en el cristal
- Frío estático, sin ventilación forzada
- El flujo de aire del condensador entra por la parte trasera y sale por el lateral
- La gran superficie del condensador mejora el rendimiento de refrigeración
- El evaporador de forma tubular absorbe el calor de forma continua (sin goteo)
- Bandejas macizas con ranura para adaptarse a las piezas de sushi
- Las aletas laterales elevadas de las bandejas permiten una mayor circulación de aire
- Iluminación LED
- Termómetro en el interior del mueble
- La puerta corredera y las bandejas de ABS se desmontan y retiran con facilidad para la limpieza diaria
- No está diseñada para usarse como armario de conservación refrigerado

PERÍODO DE GARANTÍA

2 años en piezas y mano de obra

EXTERIOR

Cristal transparente, Plástico ABS, Plástico PVC

INTERIOR

Cristal transparente, Plástico ABS, Acero inoxidable

Tipo de refrigerante: R600a / Refrigerante: 0,046 kg / Equivalente de CO2: 0,138 kg / GWP: 3 GWP

CONDICIONES LIMITANTES DE FUNCIONAMIENTO

Temperatura ambiente (mínima): 10 °C, Temperatura ambiente (máxima): 30 °C

ACCESORIOS INCLUIDOS

Soporte para alimentos (grande) x 4, Soporte para alimentos (pequeño) x 1

EXTRAS OPCIONALES

N/A

CERTIFICACIONES

Hoshizaki Iberia
Travessera de Gràcia, 73-79 4t 6ª
08006 Barcelona
España

T. +34 (0)93 626 03 17
info@hoshizaki.es
www.hoshizaki.es

HOSHIZAKI

HNC-180BE-R-BLH

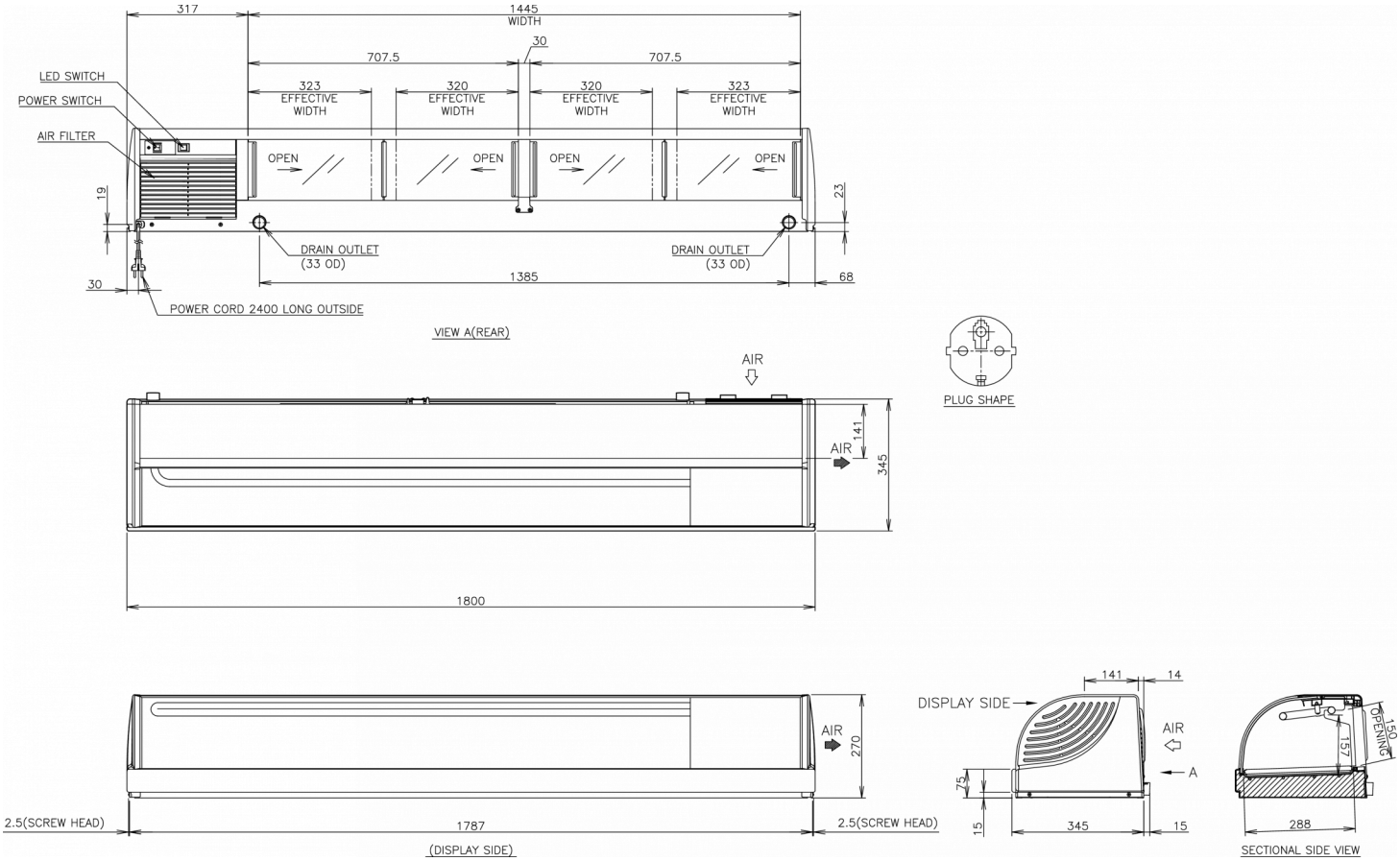

ESPECIFICACIONES TÉCNICAS

Sistema de refrigeración	Retención de temperatura (6h)	Fuente de alimentación	Carga de conexión	Consumo eléctrico	Expulsión de calor (AT 32°C, WT 21°C)
Sistema de refrigeración incorporado	5 °C	1/220 - 240V/50Hz	150 W	0,15 kW	0,42 kW

Volumen neto	Dimensiones internas (An x Pr x Al)	Compresor	LED
72 l	845 mm x 288 mm x 157 mm	Motor a la derecho	Incluye LED

ESPECIFICACIONES DE ENVÍO

Ancho (en caja)	Profundo (en caja)	Altura (en caja)	Volumen (en caja)	Peso bruto	Ancho	Profundo	Altura	Peso neto
1.880 mm	415 mm	517 mm	0,403 m3	60 kg	1.800 mm	345 mm	270 mm	42 kg

Descargo de responsabilidad: Se ha realizado todo el esfuerzo necesario para asegurar que la información contenida en esta ficha técnica sea precisa en el momento de su publicación. Hoshizaki Europe BV no asume ninguna responsabilidad por errores tipográficos u omisiones, ni por cualquier interpretación errónea de la información contenida en la publicación, y se reserva el derecho de realizar cambios sin previo aviso.

HOSHIZAKI

Hoshizaki Belgium info@hoshizaki.nl
Hoshizaki Danmark info@hoshizaki.dk
Hoshizaki Deutschland vertrieb@hoshizaki.de
Hoshizaki France info@hoshizaki.fr
Hoshizaki Iberia info@hoshizaki.es
Hoshizaki Italia commerciale@hoshizaki.it
Hoshizaki Middle East sales.ex@hoshizaki-europe.com

Hoshizaki Netherlands info@hoshizaki.nl
Hoshizaki Norge salg@hoshizaki.no
Hoshizaki Sverige order@hoshizaki.se
Hoshizaki UK uksales@hoshizaki.uk
Países exportadores sales.ex@hoshizaki-europe.com
Otros paises sales.ex@hoshizaki-europe.com

www.hoshizaki.es