HNC-180BE-R-BLH

Sushi case con illuminazione e motore a destra

SERIE: HNC 180
CODICE ARTICOLO: S056-C174
PAESE DI ORIGINE: GIAPPONE





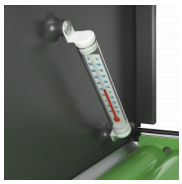

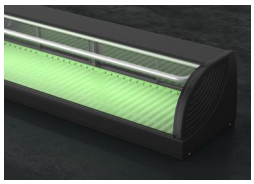

HNC-180BE-R-BLH è un sushi case con motore sul lato sinistro. Ha un volume netto di 72 litri e una larghezza di 1800 mm. È dotata di un vetro scorrevole con un'altezza di 150 mm, illuminazione LED, un termometro e vassoi in ABS.

- Vetrina espositiva refrigerata in modalità statica, a vetro raggiato con pellicola antiriflesso.
- La struttura consente di posizionare i piatti sopra le sushi case.
- Comoda profondità interna di 27 cm
- L'ampia superficie del condensatore migliora le prestazioni di raffreddamento.
- L'evaporatore tubolare assorbe il calore in modo continuo (senza gocciolamento).
- Griglia di ingresso per l'aria di condensazione posta di fronte all'operatore e griglia di uscita posta lateralmente.
- Vassoi espositivi verdi ondulati, scomponibili ed estraibili per una facile pulizia e ribaltabili per un maggiore raffreddamento del pesce esposto.
- Le alette laterali rialzate dei vassoi consentono una maggiore circolazione dell'aria.
- Sportelli di accesso scorrevoli e facilmente smontabili per la pulizia giornaliera.
- Vetrina refrigerata non sostituibile ad un frigorifero standard per la conservazione degli alimenti.

PERIODO DI GARANZIA
2 anni di garanzia su parti di ricambio & manodopera

RIVESTIMENTO ESTERNO
Acciaio e Plastica

RIVESTIMENTO INTERNO
Acciaio, Plastica e Acciaio Inox

Tipologia refrigerante: R600a / Refrigerante: 0,046 kg / Equivalente CO2: 0,138 kg / GWP: 3 GWP

CONDIZIONI DI UTILIZZO
Temperatura ambiente (minima): 10 °C, Temperatura ambiente (massima): 30 °C

ACCESSORI INCLUSI
Vassoio grande x 4, Vassoio piccolo x 1

ACCESSORI OPZIONALI
N/A

CERTIFICAZIONI

Hoshizaki Europe B.V.
Burgemeester Stramanweg 101
1101 AA, Amsterdam
Paesi Bassi
Sede legale Italiana: P.zza S.Maria Beltrade 1, 20123 Milano

T. 0039 02 30557106
commerciale@hoshizaki.it
www.hoshizaki-europe.com

HNC-180BE-R-BLH

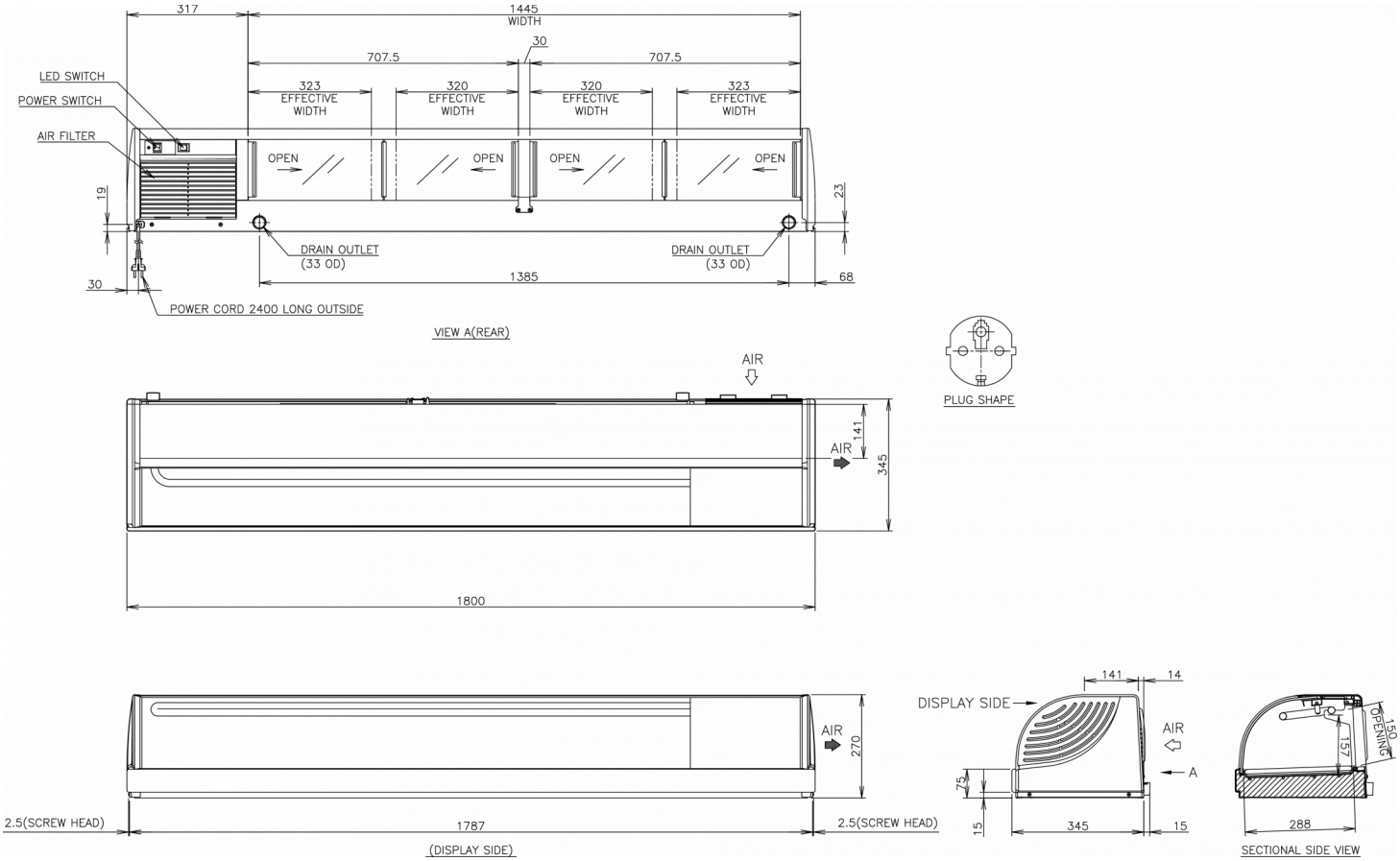

SPECIFICHE TECNICHE

Sistema di raffreddamento	Mantenimento della temperatura (6 ore)	Alimentazione	Valori di allacciamento	Consumo elettrico	Emissione calore (AT 32°C, WT 21°C)
Integrato	5 °C	1/220 - 240V/50Hz	150 W	0,15 kW	0,42 kW

Volume netto	Dimensioni interne (W x D x H)	Compressore	LED
72 l	845 mm x 288 mm x 157 mm	Motore sul lato destro	Illuminazione LED presente

SPECIFICHE DI TRASPORTO

Larghezza (con imballo)	Profondità (con imballo)	Altezza (con imballo)	Volume (con imballo)	Peso lordo	Larghezza	Profondità	Altezza	Peso netto
1.880 mm	415 mm	517 mm	0,403 m3	60 kg	1.800 mm	345 mm	270 mm	42 kg

Esonero da responsabilità: Abbiamo cercato di garantire che le informazioni contenute in questa scheda tecnica siano accurate al momento della pubblicazione. Hoshizaki Europe BV non si assume alcuna responsabilità per errori tipografici o omissioni o per qualsiasi interpretazione errata delle informazioni all'interno della pubblicazione e si riserva il diritto di modificare le stesse senza preavviso.

HOSHIZAKI

Hoshizaki Belgium info@hoshizaki.nl
Hoshizaki Danmark info@hoshizaki.dk
Hoshizaki Deutschland vertrieb@hoshizaki.de
Hoshizaki France info@hoshizaki.fr
Hoshizaki Iberia info@hoshizaki.es
Hoshizaki Italia commerciale@hoshizaki.it
Hoshizaki Middle East sales.ex@hoshizaki-europe.com

Hoshizaki Netherlands info@hoshizaki.nl
Hoshizaki Norge salg@hoshizaki.no
Hoshizaki Sverige order@hoshizaki.se
Hoshizaki UK uksales@hoshizaki.uk
Paesi di esportazione sales.ex@hoshizaki-europe.com
Altri paesi sales.ex@hoshizaki-europe.com

www.hoshizaki-europe.com